

เอกสารแนบ 6

เอกสารประกันภัยความรับผิดชอบต่อชีวิต
ร่างกายทรัพย์สินบุคคลภายนอก



บริษัท กรุงเทพประกันภัย จำกัด (มหาชน)
Bangkok Insurance Public Company Limited

25 ถนนสาทรใต้ แขวงทุ่งมหาเมฆ เขตสาทร กรุงเทพฯ 10120 Tel. 0 2285 8888
25 Sathon Tai Road, Thung Maha Mek, Sathon, Bangkok 10120 Fax 0 2610 2100

เริ่มกิจการปี พ.ศ. 2490
Established 1947

ทะเบียนเลขที่ 0107536000625
Registration No. 0107536000625

กรมธรรม์ประกันภัยความรับผิดตามกฎหมายต่อบุคคลภายนอก(สำหรับการทำเหมืองแร่)
PUBLIC LIABILITY INSURANCE FOR MINE

ตารางกรมธรรม์ประกันภัย (THE SCHEDULE)			
รหัสบริษัท Company code	002	<input checked="" type="checkbox"/> ต่ออายุ Renewal	<input type="checkbox"/> ประกันภัยใหม่ New Business
		กรมธรรม์ประกันภัยเลขที่ 525-01596-5 Policy No.	
1. ชื่อผู้เอาประกันภัย บ. สหชาติเศรษฐกิจ จก. Name of the Insured			
ที่อยู่ Address 29 อาคาร 4 เอ ช.พหลโยธิน 3 (ซอยลือชา) ถ.พหลโยธิน แขวงพญาไท เขตพญาไท กทม. 10400			
2. ลักษณะกิจการหรือธุรกิจ การทำเหมืองแร่ The Business			
<input checked="" type="checkbox"/> ประเภท 2 การทำเหมืองประเภทที่ 2 ชนิดแร่ปิซัมและแอนไฮไดรต์ Type 2			
<input type="checkbox"/> ประเภท 3 Type 3			
3. สถานที่ประกอบการที่เอาประกันภัย ประทานบัตรเลขที่ 662/16541 จำนวนเนื้อที่ 273 ไร่ 28 ตารางวา ภายใน Insured Premises ต.ทุ่งทอง อ.หนองบัว จ.นครสวรรค์			
4. อาณาเขตที่คุ้มครอง Territorial Limit		ประทานบัตรเลขที่ 662/16541 จำนวนเนื้อที่ 273 ไร่ 28 ตารางวา ภายใน เขตอำนาจศาลที่คุ้มครอง ประเทศไทย Jurisdiction Thailand	
5. ระยะเวลาประกันภัย : เริ่มต้นวันที่ Period of Insurance : From		12/03/2025 เวลา 16.30 น. At Hrs. ถึงสิ้นสุดวันที่ To 12/03/2026 เวลา 16.30 น. At Hrs.	
6. ขอบเขตของการเสี่ยงภัย : คุ้มครองความรับผิดตามกฎหมายซึ่งเกิดจากการประกอบธุรกิจและเกิดขึ้นภายในหรือมีสาเหตุจากการใช้สถานที่ประกอบการที่เอาประกันภัย Description of Risk Legal Liability arising from the Business and happening within or caused by the Insured Premises.			
7. จำนวนเงินจำกัดความรับผิด Limit of Liability			
<input checked="" type="checkbox"/> ประเภท 2 5,000,000 บาท/ต่อครั้ง Type 2 Baht			
<input type="checkbox"/> ประเภท 3 บาท/ต่อครั้ง Type 3 Baht			
8. ความรับผิดชอบส่วนแรกที่ผู้เอาประกันภัยต้องรับผิดชอบต่ออุบัติเหตุแต่ละครั้ง (ถ้ามี) Deductible to be Borne by The Insured for each Accident			
9. เบี้ยประกันภัยขั้นต่ำคำนวณจาก The First Premium Calculate From		ประมาณ Estimated at The Amount of - บาท Baht	
10. เบี้ยประกันภัยสุทธิ Net Premium	อากรแสตมป์ Stamp Duty	ภาษีมูลค่าเพิ่ม VAT.	เบี้ยประกันภัยรวม Total Premium
11,169.95 บาท Baht	45.00 บาท Baht	785.05 บาท Baht	12,000.00 บาท Baht
11. เอกสารแนบท้ายของกรมธรรม์ประกันภัย ตามเอกสารแนบ Attached endorsements			
วันทำสัญญาประกันภัย Agreement made on		วันออกกรมธรรม์ประกันภัย Policy issued on	
12/03/2025		13/03/2025	
<input type="checkbox"/> ประกันภัยโดยตรง Direct			
<input type="checkbox"/> ตัวแทนประกันวินาศภัย Agent			
<input checked="" type="checkbox"/> นายหน้า Broker			
ใบอนุญาตเลขที่ : 300038/2547 License No. :			
บมจ.ธนาคารกรุงเทพ			



บริษัท กรุงเทพประกันภัย จำกัด (มหาชน) Bangkok Insurance Public Company Limited

25 ถนนสาทรใต้ แขวงทุ่งมหาเมฆ เขตสาทร กรุงเทพฯ 10120 Tel. 0 2285 8888
25 Sathon Tai Road, Thung Maha Mek, Sathon, Bangkok 10120 Fax 0 2610 2100

(5101-88 85

เลขที่ 5106551

วันที่ 13/03/2025

เลขประจำตัวผู้เสียภาษีอากร 0107536000625

ใบแจ้งเบี้ยประกันภัย PREMIUM INVOICE

()

ชื่อและที่อยู่ของผู้เอาประกันภัย Insured Name & Address		4761923 1	บาท BAHT		
ประกันภัย ความรับผิดตามกฎหมายต่อบุคคลภายนอก (สำหรับการทำเหมืองแร่)		ทุนประกันภัย Sum Insured	5,000,000.00		
บ. สหชาติเศรษฐกิจ จก.		อัตรา Rate	-		
29 อาคาร 4 เจ ช.พหลโยธิน 3 (ซอยลือชา) ถ.พหลโยธิน		เบี้ยประกันภัย Premium	11,169.95		
แขวงพญาไท เขตพญาไท กทม. 10400		อากรแสตมป์ Duty Stamp	45.00		
เฉพาะนิติบุคคลกรณหักภาษี ณ ที่จ่าย 112.15 บาท		รวม Total	11,214.95		
กรมธรรม์เลขที่ Policy No.	525-01596-5	ภาษีมูลค่าเพิ่ม VAT 7 %	785.05		
เริ่มวันที่ From	12/03/2025	ถึง To	12/03/2026	รวมเป็นเงิน Total	12,000.00
<div>กรุณาเขียนเช็คขีดคร่อม จ่ายในนาม "บริษัท กรุงเทพประกันภัย จำกัด (มหาชน)" Please make crossed cheque payable to "BANGKOK INSURANCE PUBLIC COMPANY LIMITED" BOT</div> <div>010753600062500 525015965 00005101884761923 1200000</div> <div>เฉพาะทำการประโยชน์ เติสโก้ สิตัส และเคาน์เตอร์เซอร์วิส ทุกสาขา</div> <div>010753600062500 000000000525015965 900005101884761923 1200000</div>					



สำหรับการชำระเงินผ่าน Mobile Banking ของทุกธนาคาร



บริษัท กรุงเทพประกันภัย จำกัด (มหาชน)
Bangkok Insurance Public Company Limited

25 ถนนสารทไธ้ แขวงทุ่งมหาเมฆ เขตสาทร กรุงเทพฯ 10120 Tel. 0 2285 8888
25 Sathon Tai Road, Thung Maha Mek, Sathon, Bangkok 10120 Fax 0 2610 2100

เริ่มกิจการปี พ.ศ. 2490
Established 1947

ทะเบียนเลขที่ 0107536000625
Registration No. 0107536000625

กรมธรรม์ประกันภัยความรับผิดตามกฎหมายต่อบุคคลภายนอก(สำหรับการทำเหมืองแร่)

PUBLIC LIABILITY INSURANCE FOR MINE

ตารางกรมธรรม์ประกันภัย (THE SCHEDULE)

รหัสบริษัท Company code	002	<input checked="" type="checkbox"/> ต่ออายุ Renewal	<input type="checkbox"/> ประกันภัยใหม่ New Business	กรมธรรม์ประกันภัยเลขที่ Policy No.	525-01596-6
1. ชื่อผู้เอาประกันภัย Name of the Insured	บ. สหชาติเศรษฐกิจ จก.				
ที่อยู่ Address	29 อาคาร 4 เจ ช.พหลโยธิน 3 (ซอยลือชา) ถ.พหลโยธิน แขวงพญาไท เขตพญาไท กทม. 10400				
2. ลักษณะกิจการหรือธุรกิจ การทำเหมืองแร่ The Business	<input checked="" type="checkbox"/> ประเภท 2 การทำเหมืองประเภทที่ 2 ชนิดแร่ปัมและแอนไฮไดรต์ Type 2 <input type="checkbox"/> ประเภท 3 Type 3				
3. สถานที่ประกอบการที่เอาประกันภัย Insured Premises	ประตานบัตรเลขที่ 32282/16540 จำนวนเนื้อที่ 266 ไร่ 3 งาน 91 ตารางวา ภายใน ต.ทุ่งทอง อ.หนองบัว จ.นครสวรรค์				
4. อาณาเขตที่คุ้มครอง Territorial Limit	ประตานบัตรเลขที่ 32282/16540 จำนวนเนื้อที่ 266 ไร่ 3 งาน 91 ตารางวา ภายใน ต.ทุ่งทอง อ.หนองบัว จ.นครสวรรค์			เขตอำนาจศาลที่คุ้มครอง Jurisdiction	ประเทศไทย Thailand
5. ระยะเวลาประกันภัย : เริ่มต้นวันที่ Period of Insurance : From	12/03/2025	เวลา At	16.30 น. Hrs.	สิ้นสุดวันที่ To	12/03/2026 เวลา At 16.30 น. Hrs.
6. ขอบเขตของการเสี่ยงภัย : คุ้มครองความรับผิดตามกฎหมายซึ่งเกิดจากการประกอบธุรกิจและเกิดขึ้นภายในหรือมีสาเหตุจากการใช้สถานที่ประกอบการที่เอาประกันภัย Description of Risk	Legal Liability arising from the Business and happening within or caused by the Insured Premises.				
7. จำนวนเงินจำกัดความรับผิด Limit of Liability	<input checked="" type="checkbox"/> ประเภท 2 5,000,000 บาท/ต่อครั้ง Type 2 Baht <input type="checkbox"/> ประเภท 3 บาท/ต่อครั้ง Type 3 Baht				
8. ความรับผิดส่วนแรกของผู้เอาประกันภัยต้องรับผิดชอบต่ออุบัติเหตุแต่ละครั้ง (ถ้ามี) Deductible to be Borne by The Insured for each Accident					
9. เบี้ยประกันภัยขึ้นต้นคำนวณจาก The First Premium Calculate From	-			ประมาณ Estimated at The Amount of	- บาท Baht
10. เบี้ยประกันภัยสุทธิ Net Premium	11,169.95 บาท Baht	อากรแสตมป์ Stamp Duty	45.00 บาท Baht	ภาษีมูลค่าเพิ่ม VAT.	785.05 บาท Baht
				เบี้ยประกันภัยรวม Total Premium	12,000.00 บาท Baht
11. เอกสารแนบท้ายของกรมธรรม์ประกันภัย Attached endorsements					
วันที่สัญญาประกันภัย Agreement made on	12/03/2025	วันออกกรมธรรม์ประกันภัย Policy issued on	12/03/2025		
<input type="checkbox"/> ประกันภัยโดยตรง Direct	<input type="checkbox"/> ตัวแทนประกันวินาศภัย Agent	<input checked="" type="checkbox"/> นายหน้า Broker	ใบอนุญาตเลขที่ : 300038/2547 License No. :		
บมจ.ธนาคารกรุงเทพ					



บริษัท กรุงเทพประกันภัย จำกัด (มหาชน) Bangkok Insurance Public Company Limited

25 ถนนสาทรใต้ แขวงทุ่งมหาเมฆ เขตสาทร กรุงเทพฯ 10120 Tel. 0 2285 8888
25 Sathon Tai Road, Thung Maha Mek, Sathon, Bangkok 10120 Fax 0 2610 2100

(5101-88 85



เลขที่ 5106552

วันที่ 12/03/2025

เลขประจำตัวเสียภาษีอากร 0107536000625

ใบแจ้งเบี้ยประกันภัย PREMIUM INVOICE

0

ชื่อและที่อยู่ของผู้เอาประกันภัย Insured Name & Address		4761923 1	บาท BAHT		
ประกันภัย ความรับผิดตามกฎหมายต่อบุคคลภายนอก (สำหรับการทำเหมืองแร่) บ. สหชาติเศรษฐกิจ จก. 29 อาคาร 4 เจ ช.พหลโยธิน 3 (ซอยลือชา) ถ.พหลโยธิน แขวงพญาไท เขตพญาไท กทม. 10400 เฉพาะนิติบุคคลกรุณาหักภาษี ณ ที่จ่าย 112.15 บาท		ทุนประกันภัย Sum Insured	5,000,000.00		
		อัตรา Rate	-		
		เบี้ยประกันภัย Premium	11,169.95		
		อากรแสตมป์ Duty Stamp	45.00		
		รวม Total	11,214.95		
กรมธรรม์เลขที่ Policy No.	525-01596-6	ภาษีมูลค่าเพิ่ม VAT 7 %	785.05		
เริ่มวันที่ From	12/03/2025	ถึง To	12/03/2026	รวมเป็นเงิน Total	12,000.00
<div>กรุณาเขียนเช็คขีดคร่อม จ่ายในนาม "บริษัท กรุงเทพประกันภัย จำกัด (มหาชน)" Please make crossed cheque payable to "BANGKOK INSURANCE PUBLIC COMPANY LIMITED" BOT</div> <div> 1010753600062500 525015966 00005101884761923 12000000 เฉพาะที่ทำการไปรษณีย์ เหลสโก สิตส์ และเคาน์เตอร์เซอร์วิส ทุกสาขา  1010753600062500 000000000525015966 900005101884761923 12000000</div> <div>สำหรับการชำระเงินผ่าน Mobile Banking ของทุกธนาคาร</div>					



บริษัท กรุงเทพประกันภัย จำกัด (มหาชน)
Bangkok Insurance Public Company Limited

25 ถนนสาทรใต้ แขวงทุ่งมหาเมฆ เขตสาทร กรุงเทพฯ 10120 Tel. 0 2285 8888
25 Sathon Tai Road, Thung Maha Mek, Sathon, Bangkok 10120 Fax 0 2610 2100

เริ่มกิจการปี พ.ศ. 2490
Established 1947

ทะเบียนเลขที่ 0107536000625
Registration No. 0107536000625

กรมธรรม์ประกันภัยความรับผิดตามกฎหมายต่อบุคคลภายนอก(สำหรับการทำเหมืองแร่)
PUBLIC LIABILITY INSURANCE FOR MINE

ตารางกรมธรรม์ประกันภัย (THE SCHEDULE)			
รหัสบริษัท Company code	002	<input checked="" type="checkbox"/> ต่ออายุ Renewal	<input type="checkbox"/> ประกันภัยใหม่ New Business
		กรมธรรม์ประกันภัยเลขที่ 525-01596-7 Policy No.	
1. ชื่อผู้เอาประกันภัย บ. สหชาติเศรษฐกิจ จก. Name of the Insured			
ที่อยู่ Address 29 อาคาร 4 เอ ช.พหลโยธิน 3 (ซอยลือชา) ถ.พหลโยธิน แขวงพญาไท เขตพญาไท กทม. 10400			
2. ลักษณะกิจการหรือธุรกิจ การทำเหมืองแร่ The Business			
<input checked="" type="checkbox"/> ประเภท 2 ชนิดแร่ปัมและแอนไฮไดรต์ Type 2			
<input type="checkbox"/> ประเภท 3 Type 3			
3. สถานที่ประกอบกิจการที่เอาประกันภัย ประทานบัตรเลขที่ 32321/16542 จำนวนเนื้อที่ 575 ไร่ 3 งาน 13 ตารางวา ภายใน Insured Premises ด.ทุ่งทอง อ.หนองบัว จ.นครสวรรค์			
4. อาณาเขตที่คุ้มครอง Territorial Limit		ประทานบัตรเลขที่ 32321/16542 จำนวนเนื้อที่ 575 ไร่ 3 งาน 13 ตารางวา ภายใน ด.ทุ่งทอง อ.หนองบัว จ.นครสวรรค์	
		เขตอำนาจศาลที่คุ้มครอง ประเทศไทย Jurisdiction Thailand	
5. ระยะเวลาประกันภัย : เริ่มต้นวันที่ 12/03/2025 เวลา 16.30 น. สิ้นสุดวันที่ 12/03/2026 เวลา 16.30 น. Period of Insurance : From At Hrs. To At Hrs.			
6. ขอบเขตของการเสี่ยงภัย : คุ้มครองความรับผิดตามกฎหมายซึ่งเกิดจากการประกอบธุรกิจและเกิดขึ้นภายในหรือมีสาเหตุจากการใช้สถานที่ประกอบกิจการที่เอาประกันภัย Description of Risk Legal Liability arising from the Business and happening within or caused by the Insured Premises.			
7. จำนวนเงินจำกัดความรับผิด Limit of Liability			
<input checked="" type="checkbox"/> ประเภท 2 5,000,000 บาท/ต่อครั้ง Type 2 Baht			
<input type="checkbox"/> ประเภท 3 บาท/ต่อครั้ง Type 3 Baht			
8. ความรับผิดส่วนแรกที่ผู้เอาประกันภัยต้องรับผิดชอบต่ออุบัติเหตุแต่ละครั้ง (ถ้ามี) Deductible to be Borne by The Insured for each Accident			
9. เบี้ยประกันภัยขั้นต้นคำนวณจาก The First Premium Calculate From		ประมาณ Estimated at The Amount of	
-		-	
บาท Baht		บาท Baht	
10. เบี้ยประกันภัยสุทธิ Net Premium			
11,169.95 บาท Baht		45.00 บาท Baht	
ภาษีมูลค่าเพิ่ม VAT.		785.05 บาท Baht	
12,000.00 บาท Baht		Total Premium	
11. เอกสารแนบท้ายของกรมธรรม์ประกันภัย ตามเอกสารแนบ Attached endorsements			
วันที่ทำสัญญาประกันภัย Agreement made on		วันที่ออกกรมธรรม์ประกันภัย Policy issued on	
12/03/2025		12/03/2025	
<input type="checkbox"/> ประกันภัยโดยตรง Direct			
<input type="checkbox"/> ตัวแทนประกันวินาศภัย Agent			
<input checked="" type="checkbox"/> นายหน้า Broker			
ใบอนุญาตเลขที่ : 300038/2547 License No. :			
บมจ.ธนาคารกรุงเทพ			



บริษัท กรุงเทพประกันภัย จำกัด (มหาชน) Bangkok Insurance Public Company Limited

25 ถนนสาทรใต้ แขวงทุ่งมหาเมฆ เขตสาทร กรุงเทพฯ 10120 Tel. 0 2285 8888
25 Sathon Tai Road, Thung Maha Mek, Sathon, Bangkok 10120 Fax 0 2610 2100

(5101-88 85

เลขที่ 5106554

วันที่ 12/03/2025

เลขประจำตัวผู้เสียภาษี 0107536000625

ใบแจ้งเบี้ยประกันภัย PREMIUM INVOICE

()

ชื่อและที่อยู่ของผู้เอาประกันภัย Insured Name & Address			4761923 1		บาท BAHT
ประกันภัย ความรับผิดตามกฎหมายต่อบุคคลภายนอก (สำหรับการทำเหมืองแร่) บ. สหชาติเศรษฐกิจ จก. 29 อาคาร 4 เจ ช.พหลโยธิน 3 (ซอยลือชา) ถ.พหลโยธิน แขวงพญาไท เขตพญาไท กทม. 10400 เฉพาะนิติบุคคลกรุณาคัดภาษี ณ ที่จ่าย 112.15 บาท			ทุนประกันภัย Sum Insured		5,000,000.00
			อัตรา Rate		-
			เบี้ยประกันภัย Premium		11,169.95
			อากรแสตมป์ Duty Stamp		45.00
			รวม Total		11,214.95
กรมธรรม์เลขที่ Policy No.	525-01596-7		ภาษีมูลค่าเพิ่ม VAT 7 %		785.05
เริ่มวันที่ From	12/03/2025	ถึง To	12/03/2026	รวมเป็นเงิน Total	12,000.00
กรุณาเขียนเช็คขีดคร่อม จ่ายในนาม "บริษัท กรุงเทพประกันภัย จำกัด (มหาชน)" Please make crossed cheque payable to "BANGKOK INSURANCE PUBLIC COMPANY LIMITED" BOT					
					
สำหรับการชำระเงินผ่าน Mobile Banking ของทุกธนาคาร		1010753600062500 525015967 00005101884761923 12000000 เฉพาะที่ทำการประโยชน์ เหล็ก โลหะ และเคาน์เตอร์เซอร์วิส ทดสาขา			
		1010753600062500 00000000525015967 900005101884761923 12000000			

เอกสารแนบ

7

บัญชีกองทุนพัฒนาหมู่บ้านรอบพื้นที่เหมืองแร่

สำนักงาน
办事处
OFFICE

สาขาหนองบัว

ธนาคารกสิกรไทย
开泰银行 KASIKORNBANK



เลขที่บัญชี
帐户号码
A/C NO.

185-1-46962-8

ชื่อ 帐户名称 NAME

บจก.สหชาติเศรษฐกิจ เพื่อ กองทุนพัฒนาหมู่บ้าน
รอบพื้นที่เหมืองแร่ ปบ. 32282/16540

เงินฝากนี้ได้รับความคุ้มครองจากสถาบันคุ้มครองเงินฝากตามจำนวนที่กำหนดไว้ในกฎหมาย
此存款在法定限额内获存款担保机构担保。This deposit shall be protected by the Deposit Protection Agency in the amount specified in the relevant laws.

สาขาผู้ให้บริการ 0872
บัญชีเงินฝากออมทรัพย์

KH027269

04505010

ธนาคารไม่มีนโยบายรับฝากสมุดบัญชีทุกประเภทของลูกค้า
本行无为客户保管任何帐户存折的政策 The Bank will not hold customer passbooks of any type

	วันที่ 日期 DATE	คำย่อ 代码 CODE	ถอน 取款 WITHDRAWAL	ฝาก 存款 DEPOSIT	คงเหลือ 余额 BALANCE	หมายเลข 出纳员号码 TELLER NO.
1	*****B/F				0.00	
2	31/05/24TRN		500,000.00		500,000.00	ACM10014
3	21/06/24INN			143.84	500,143.84	PCB09400
4	21/06/24TXN			1.44	500,142.40	PCB09400
5	25/07/24CS		50,000.00		450,142.40	K0641149
6	18/09/24CS		49,500.00		400,642.40	K0566355
7	02/10/24CS		64,444.00		336,198.40	K0566355
8	28/10/24CS		175,000.00		161,198.40	K0597928
9	20/12/24INN			873.78	162,072.18	PCB09400
10	20/12/24TXN			8.74	162,063.44	PCB09400
11	24/12/24PC			182.00	162,245.44	K0597928
12	27/01/25TRN		500,000.00		662,245.44	ACM10030
13	24/03/25CS		50,000.00		612,245.44	K0641149
14	26/03/25PC		28,950.00		641,195.44	K0641149
15	20/06/25INN			967.85	642,163.29	PCB09400
16	20/06/25TXN			9.68	642,153.61	PCB09400
17	30/06/25CS		26,667.00		615,486.61	K0641149
18						
19						
20						
21						
22						
23						
24						

K-eMail Statement

บริการรับรายการเดินบัญชีทางอีเมลฟรี

K-eMail Statement (บริการรับรายการเดินบัญชีทางอีเมลฟรี)

เช็คทุกความเคลื่อนไหวทางการเงินผ่านอีเมลฟรี ส่งให้ตามรอบโดยอัตโนมัติ

ไม่ต้องไปที่สาขา สมัครง่าย ๆ ผ่าน www.kasikornbank.com และ

K-Contact Center โทร. 0-28888888 กด 02 ได้ทุกวันตลอด 24 ชั่วโมง

"คำย่อ"และ"หมายเลข" โปรดดูปกหลังด้านใน 代码和编号含义, 请阅存折底页 "CODE" and "TELLER NO." Please see inside back cover

สำนักงาน
办事处
OFFICE

สาขาหนองบัว

ธนาคารกสิกรไทย
开泰银行 KASIKORN BANK



เลขที่บัญชี
帐户号码
A/C NO.

185-1-47888-0

ชื่อ 帐户名称 NAME

บจก. สหชาติเศรษฐกิจ เพื่อ กองทุนพัฒนาหมู่บ้าน
รอบพื้นที่เหมืองแร่ ปบ. 662/16541

เงินฝากนี้ได้รับความคุ้มครองจากสถาบันคุ้มครองเงินฝากตามจำนวนที่กำหนดไว้ในกฎหมาย
此存款在法定限额内获存款担保机构担保。This deposit shall be protected by the Deposit Protection Agency in the amount specified in the relevant laws.

สาขาผู้ให้บริการ 0872
บัญชีเงินฝากออมทรัพย์

KH027269

04505011

ธนาคารไม่มีนโยบายรับฝากสมุดบัญชีทุกประเภทของลูกค้า
本行无为客户保管任何帐户存折的政策 The Bank will not hold customer passbooks of any type

วันที่ 日期 DATE	คำย่อ 代码 CODE	ถอน 取款 WITHDRAWAL	ฝาก 存款 DEPOSIT	คงเหลือ 余额 BALANCE	หมายเลข 出纳员号码 TELLER NO.
1	*****B/F			0.00	
2	31/05/24TRN		500,000.00	500,000.00	ACM10014
3	21/06/24INN		143.84	500,143.84	PCB09400
4	21/06/24TXN		1.44	500,142.40	PCB09400
5	25/07/24CS	50,000.00		450,142.40	K0641149
6	02/10/24CS	64,444.00		385,698.40	K0566355
7	28/10/24CS	219,998.00		165,700.40	K0597928
8	20/12/24INN		903.84	166,604.24	PCB09400
9	20/12/24TXN		9.04	166,595.20	PCB09400
10	24/12/24PC	8,642.00		175,237.20	K0597928
11	27/01/25TRN	500,000.00		675,237.20	ACM10015
12	24/03/25CS	50,000.00		625,237.20	K0641149
13	26/03/25PC	27,534.00		652,771.20	K0641149
14	20/06/25INN		989.82	653,761.02	PCB09400
15	20/06/25TXN		9.90	653,751.12	PCB09400
16	30/06/25CS	26,667.00		627,084.12	K0641149
17					
18					
19					
20					
21					
22					
23					
24					

K-eMail Statement

บริการรับรายการเดินบัญชีทางอีเมลฟรี

K-eMail Statement (บริการรับรายการเดินบัญชีทางอีเมลฟรี)

เช็คทุกความเคลื่อนไหวทางการเงินผ่านอีเมลฟรี ส่งให้ตามรอบโดยอัตโนมัติ

ไม่ต้องไปที่สาขา สมัครง่าย ๆ ผ่าน www.kasikornbank.com และ

K-Contact Center โทร. 0-28888888 กด 02 ได้ทุกวันตลอด 24 ชั่วโมง

"คำย่อ" และ "หมายเลข" โปรดดูปกหลังด้านใน 代码和编号含义, 请阅存折底页 "CODE" and "TELLER NO." Please see inside back cover

สำนักงาน สาขาหนองบัว
办事处
OFFICE

ธนาคารกสิกรไทย
开泰银行 KASIKORN BANK



เลขที่บัญชี
帐户号码
A/C NO.

185-1-53852-2

ชื่อ 帐户名称 NAME

บจก. สหชาติ เศรษฐกิจ เพื่อ กองทุนพัฒนาหมู่บ้าน
รอบพื้นที่เมืองแร่ ปบ. 32321/16542

เงินฝากนี้ได้รับความคุ้มครองจากสถาบันคุ้มครองเงินฝากตามจำนวนที่กำหนดไว้ในกฎหมาย
此存款在法定限额内获存款担保机构担保。This deposit shall be protected by the Deposit Protection Agency in the amount specified in the relevant laws.

สาขาผู้ให้บริการ 0872
บัญชีเงินฝากออมทรัพย์

KH028187

04505013

ธนาคารไม่มีนโยบายรับฝากสมุดบัญชีทุกประเภทของลูกค้า
本行无为客户保管任何账户存折的政策 The Bank will not hold customer passbooks of any type

12	27/01/25TRN	500,000.00	692,287.60	ACM10022
13	24/03/25CS	50,000.00	642,287.60	K0641149
14	26/03/25PC	29,010.00	671,297.60	K0641149
15	20/06/25INN	1,021.99	672,319.59	PCB09400
16	20/06/25TXN	10.22	672,309.37	PCB09400
17	30/06/25CS	26,667.00	645,642.37	K0641149
18				
19				
20				
21				
22				
23				
24				

K-eMail Statement

บริการรับรายการเดินบัญชีทางอิเล็กทรอนิกส์ไทย

K-eMail Statement (บริการรับรายการเดินบัญชีทางอิเล็กทรอนิกส์ไทย)
เช็คทุกความเคลื่อนไหวทางการเงินผ่านอีเมลฟรี ส่งให้ตามรอบโดยอัตโนมัติ
ไม่ต้องไปที่สาขา สมัครง่าย ๆ ผ่าน www.kasikornbank.com และ
K-Contact Center โทร. 0-28888888 กด 02 ได้ทุกวันตลอด 24 ชั่วโมง

"คำย่อ"และ"หมายเลข" โปรดดูปกหลังด้านใน 代码和编号含义, 请阅存折底页 "CODE" and "TELLER NO." Please see inside back cover

เอกสารแนบ 8

บัญชีกองทุนเผื่อสำรองสุขภาพ

สำนักงาน สาขาหนองบัว
办事处
OFFICE

ธนาคารกสิกรไทย
开泰银行 KASIKORN BANK



เลขที่บัญชี
帐户号码
A/C NO. 185-1-53079-3

ชื่อ 帐户名称 NAME

บจก. สหชาติ เติร์พธุรกิจ เพื่อ
กองทุนเฝ้าระวังสุขภาพชุมชน ปบ. 32282/16540

เงินฝากนี้ได้รับความคุ้มครองจากสถาบันคุ้มครองเงินฝากตามจำนวนที่กำหนดไว้ในกฎหมาย
此存款在法定限额内获存款担保机构担保。This deposit shall be protected by the Deposit Protection Agency in the amount specified in the relevant laws.

สาขาผู้ให้บริการ 0872
บัญชีเงินฝากออมทรัพย์

KH028187

04505007

ธนาคารไม่มียกเว้นนโยบายรับฝากสมุดบัญชีทุกประเภทของลูกค้า
本行无为客户保管任何账户存折的政策 The Bank will not hold customer passbooks of any type



	วันที่ 日期 DATE	คำย่อ 代码 CODE	ถอน 取款 WITHDRAWAL	ฝาก 存款 DEPOSIT	คงเหลือ 余额 BALANCE	หมายเลข 出纳员号码 TELLER NO.
1	*****B/F				0.00	
2	31/05/24TRN		200,000.00		200,000.00	ACM10022
3	21/06/24INN		57.53		200,057.53	PCB09400
4	21/06/24TXN		0.58		200,056.95	PCB09400
5	18/09/24CS		85,500.00		114,556.95	K0566355
6	20/12/24INN		381.37		114,938.32	PCB09400
7	20/12/24TXN		3.81		114,934.51	PCB09400
8	24/01/25CS		37,579.00		77,355.51	K0566355
9	27/01/25TRN		200,000.00		277,355.51	ACM10023
10	20/06/25INN		430.75		277,786.26	PCB09400
11	20/06/25TXN		4.31		277,781.95	PCB09400
12						
13						
14						
15						
16						
17						
18						
19						
20						
21						
22						
23						
24						

K-eMail Statement

บริการรับรายการเงินบัญชีอิเล็กทรอนิกส์ไทย

K-eMail Statement (บริการรับรายการเงินบัญชีทางอิเล็กทรอนิกส์ไทย)

เช็คทุกความเคลื่อนไหวทางการเงินผ่านอีเมลฟรี ส่งให้ตามรอบโดยอัตโนมัติ

ไม่ต้องไปที่สาขา สมัครง่าย ๆ ผ่าน www.kasikornbank.com และ

K-Contact Center โทร. 0-28888888 กด 02 ได้ทุกวันตลอด 24 ชั่วโมง

"คำย่อ"และ"หมายเลข" โปรดดูปกหลังด้านใน 代码和编号含义, 请阅存折底页 "CODE" and "TELLER NO." Please see inside back cover

สำนักงาน สาขาหนองบัว
办事处
OFFICE

ธนาคารกสิกรไทย
开泰银行 KASIKORNBANK



เลขที่บัญชี 185-1-45850-2
帐户号码
A/C NO.

ชื่อ 帐户名称 NAME

บจก.สหชาติเศรษฐกิจ เพื่อ กองทุนเฝ้าระวังสุขภาพ
ชุมชน ปบ. 662/16541

เงินฝากนี้ได้รับความคุ้มครองจากสถาบันคุ้มครองเงินฝากตามจำนวนที่กำหนดไว้ในกฎหมาย
此存款在法定限额内获存款担保机构担保。This deposit shall be protected by the Deposit Protection Agency in the amount specified in the relevant laws.

สาขาผู้ให้บริการ 0872
บัญชีเงินฝากออมทรัพย์

KH028187

04505006

ธนาคารไม่มีนโยบายรับฝากสมุดบัญชีทุกประเภทของลูกค้า
本行无为客户保管任何帐户存折的政策 The Bank will not hold customer passbooks of any type



วันที่ 日期 DATE	คำย่อ 代码 CODE	ถอน 取款 WITHDRAWAL	ฝาก 存款 DEPOSIT	คงเหลือ 余额 BALANCE	หมายเลข 出纳员号码 TELLER NO.
1	*****B/F			0.00	
2	31/05/24TRN		200,000.00	200,000.00	ACM10031
3	21/06/24INN		57.53	200,057.53	PCB09400
4	21/06/24TXN		0.58	200,056.95	PCB09400
5	18/09/24CS	57,500.00		142,556.95	K0566355
6	20/12/24INN		414.97	142,971.92	PCB09400
7	20/12/24TXN		4.15	142,967.77	PCB09400
8	24/12/24PC		1,960.00	144,927.77	K0597928
9	24/01/25CS	37,578.00		107,349.77	K0566355
10	27/01/25TRN		200,000.00	307,349.77	ACM10022
11	20/06/25INN		484.69	307,834.46	PCB09400
12	20/06/25TXN		4.85	307,829.61	PCB09400
13					
14					
15					
16					
17					
18					
19					
20					
21					
22					
23					
24					

K-eMail Statement

บริการรับรายการเดินบัญชีทางอิเล็กทรอนิกส์ไทย

K-eMail Statement (บริการรับรายการเดินบัญชีทางอิเล็กทรอนิกส์ไทย)

เช็คทุกความเคลื่อนไหวทางการเงินผ่านอีเมลฟรี ส่งให้ตามรอบโดยอัตโนมัติ

ไม่ต้องไปที่สาขา สมัครง่าย ๆ ผ่าน www.kasikornbank.com และ

K-Contact Center โทร. 0-28888888 กด 02 ได้ทุกวันตลอด 24 ชั่วโมง

"คำย่อ"และ"หมายเลข" โปรดดูปกหลังด้านใน 代码和编号含义, 请阅存折底页 "CODE" and "TELLER NO." Please see inside back cover

สำนักงาน
办事处
OFFICE

สาขานองบัว

ธนาคารกสิกรไทย
开泰银行 KASIKORN BANK



เลขที่บัญชี
帐户号码
A/C NO.

185-1-45649-6

ชื่อ 帐户名称 NAME

บจก.สหชาติเศรษฐกิจ เพื่อ
กองทุนเฝ้าระวังสุขภาพชุมชน ปบ. 32321/16542

เงินฝากนี้ได้รับความคุ้มครองจากสถาบันคุ้มครองเงินฝากตามจำนวนที่กำหนดไว้ในกฎหมาย
此存款在法定限额内获存款担保机构担保。This deposit shall be protected by the Deposit Protection Agency in the amount specified in the relevant laws.

สาขาผู้ให้บริการ 0872
บัญชีเงินฝากออมทรัพย์

KH027269

04505008

ธนาคารไม่มีนโยบายรับฝากสมุดบัญชีทุกประเภทของลูกค้า
本行无为客户保管任何客户存折的政策 The Bank will not hold customer passbooks of any type



	วันที่ 日期 DATE	คำย่อ 代码 CODE	ถอน 取款 WITHDRAWAL	ฝาก 存款 DEPOSIT	คงเหลือ 余额 BALANCE	หมายเลข 出纳员号码 TELLER NO.
1	*****B/F				0.00	
2	31/05/24	TRN	200,000.00		200,000.00	ACM10031
3	21/06/24	INN		57.53	200,057.53	PCB09400
4	21/06/24	TXN		0.58	200,056.95	PCB09400
5	18/09/24	CS	55,000.00		145,056.95	K0566355
6	20/12/24	INN		417.97	145,474.92	PCB09400
7	20/12/24	TXN		4.18	145,470.74	PCB09400
8	24/12/24	PC		7,763.00	153,233.74	K0597928
9	24/01/25	CS	37,578.00		115,655.74	K0566355
10	27/01/25	TRN	200,000.00		315,655.74	ACM10030
11	20/06/25	INN		499.40	316,155.14	PCB09400
12	20/06/25	TXN		4.99	316,150.15	PCB09400
13						
14						
15						
16						
17						
18						
19						
20						
21						
22						
23						
24						

K-eMail Statement

บริการรับรายการเดินบัญชีทางอีเมลล์กรไทย

K-eMail Statement (บริการรับรายการเดินบัญชีทางอีเมลล์กรไทย)
เช็คทุกความเคลื่อนไหวทางการเงินผ่านอีเมลล์ฟรี ส่งให้ตามรอบโดยอัตโนมัติ
ไม่ต้องไปที่สาขา สมัครง่าย ๆ ผ่าน www.kasikornbank.com และ
K-Contact Center โทร. 0-28888888 กด 02 ได้ทุกวันตลอด 24 ชั่วโมง

"คำย่อ"และ"หมายเลข" โปรดดูปกหลังด้านใน 代码和编号含义, 请阅存折底页 "CODE" and "TELLER NO." Please see inside back cover

เอกสารแนบ

9

กิจกรรมด้านอาชีพอนามัยและความปลอดภัย
ในการทำงาน ประจำปี 2568



SAFETY MONTHLY



รายงานผลการดำเนินงาน
ประจำเดือน กรกฎาคม - ธันวาคม 2568

แผนก ความปลอดภัย อาชีวอนามัยและสภาพแวดล้อมในการทำงาน

การดำเนินงานตามวัตถุประสงค์และเป้าหมาย แผนความปลอดภัยประจำปี เดือน กรกฎาคม - ธันวาคม 2568



ทั้งหมด 30 รายการ

3
กิจกรรม

ระบบการบริหารจัดการ

9
กิจกรรม

แผนการฝึกอบรม

3
กิจกรรม

การตรวจสอบความปลอดภัย ฯ

8
กิจกรรม

การเตรียมความพร้อมสำหรับภาวะฉุกเฉิน

2
กิจกรรม

การจัดทำรายงาน และประชุมด้านความปลอดภัยฯ

5
กิจกรรม

โครงการส่งเสริมด้านความปลอดภัยฯ

การดำเนินงานตามแผนงาน ประจำปี 2568

ด้านระบบบริหารจัดการ



การประชุมคณะกรรมการความปลอดภัยฯ (คปอ.) ประจำเดือน



การดำเนินงานตามแผนงาน ประจำปี 2568

ด้านการฝึกอบรม



- ความปลอดภัย อาชีวอนามัย และสภาพแวดล้อมในการ ทำงานสำหรับลูกจ้างทั่วไปและลูกจ้างเข้าทำงานใหม่ (พ.ร.บ. 2564 ม.16)
- โรคจากการประกอบอาชีพและโรคจากสิ่งแวดล้อม



การดำเนินงานตามแผนงาน ประจำปี 2568

ด้านการฝึกอบรม



การอบรมทบทวนโรคจากการประกอบอาชีพและโรคจากสิ่งแวดล้อม
สำหรับพนักงานเก่าและความรู้การจัดทำOPL.ที่เกี่ยวข้อง



การดำเนินงานตามแผนงาน ประจำปี 2568

ด้านการฝึกอบรม

อบรมกฎระเบียบความปลอดภัยฯ(ผู้รับเหมาและลูกจ้าง)



การดำเนินงานตามแผนงาน ประจำปี 2568

ด้านการฝึกอบรม



อบรมพนักงานหน่วยเจาะ
เรื่อง OPL.ในการเคลื่อนย้ายเครื่องจักร
เรื่อง ทบทวนความปลอดภัยสำหรับลูกจ้าง
ทั่วไปและลูกจ้างเข้างานใหม่ มาตรา 16
เรื่อง อบรมวิธีการใช้และการบำรุงรักษา
อุปกรณ์คุ้มครองความปลอดภัยส่วนบุคคล
สำหรับลูกจ้าง



การดำเนินงานตามแผนงาน ประจำปี 2568

ด้านการฝึกอบรม



อบรม พพร.เรื่องกฎระเบียบความปลอดภัยและการเข้าพื้นที่บริษัทฯเพื่อรับสินค้า พร้อมออกบัตร

ลำดับ	วันที่เข้าอบรม	ชื่อ-สกุล	เลขประจำตัวประชาชน	บริษัท	CODE	ภาพถ่าย
35	15/9/2568	นายดำรงค์ พัดโนทัย	3600101228057	บริษัท วีระนันท์ จำกัด	SS-SF-0035-2568	
36	15/9/2568	นายสุทธินันท์ คำทิ	3600101184751	บริษัท โกลบอล วิศวะ จำกัด	SS-SF-0036-2568	
37	16/9/2568	นายสุทธินันท์ โกลุขชัย	3660500112036			
38	16/9/2568	นายจตุร ศุภเศรษฐ				
39	17/9/2568	อานนท์ ธีระวัฒน์	1610100078985	ทำชิ้นส่วนจำกั เป็นหนึ่ง พานสเป็ค	SS-SF-0037-2568	
40	17/9/2568	พิพัฒน์ ปัทมทอง	1650100070313	ทำชิ้นส่วนจำกั เป็นหนึ่ง พานสเป็ค	SS-SF-0038-2568	
41	17/9/2568	ทวี วนที	360400473843	ทำชิ้นส่วนจำกั เป็นหนึ่ง พานสเป็ค	SS-SF-0039-2568	



ลำดับ	วันที่เข้าอบรม	ชื่อ-สกุล	เลขประจำตัวประชาชน	บริษัท	CODE	ภาพถ่าย
2	7/9/2025	สุรพร สุขสมบูรณ์	3660100149313	ทางด่วนลาวจากัด งบประมาณ ทราบสเป็ค		
3	8/9/2025	นายสรวิธ สุขสว่าง	3740200282628	นางประภาศิริ จุฑารัตน		
4	9/9/2025	นายสมพร ธีระวุฒิ	1620100111249			
5	14/9/2025	นายพลศักดิ์ ศรีภาพ	1601200074265	บริษัท วีระนันท์ จำกัด		
6	14/9/2025	นายชานนท์ ธีระวัฒน์	1610100078985	ทำชิ้นส่วนจำกั เป็นหนึ่ง พานสเป็ค		
7	14/9/2025	นายอภิรักษ์ ธีระกุล	1600800150284	บริษัท วีระนันท์ จำกัด		



การดำเนินงานตามแผนงาน ประจำปี 2568

ด้านการฝึกอบรม



อบรมพนักงานออเดอร์
เรื่อง OPL.กรณีเหตุอุกฉะดินน้ำมันดีเซลรั่วไหล
เรื่องทบทวนโรคจากการประกอบอาชีพฯ



การดำเนินงานตามแผนงาน ประจำปี 2568

ด้านการฝึกอบรม



จัดอบรมดับเพลิงขั้นต้น ประจำปี 2568





การดำเนินงานตามแผนงาน ประจำปี 2568

ด้านการฝึกอบรม

จัดอบรมดับเพลิงขั้นต้น ประจำปี 2568



การดำเนินงานตามแผนงาน ประจำปี 2568

ด้านการตรวจสอบความปลอดภัย



การตรวจพื้นที่ความปลอดภัยในสถานประกอบการในส่วน of คณะกรรมการ คปอ.

ตู้ซ่อมบำรุง 1



การดำเนินงานตามแผนงาน ประจำปี 2568

ด้านการตรวจสอบความปลอดภัย



การตรวจพื้นที่ความปลอดภัยในสถานประกอบการในส่วนของคณะกรรมการ คปอ.



การดำเนินงานตามแผนงาน ประจำปี 2568

ด้านการตรวจสอบความปลอดภัย



การตรวจพื้นที่ความปลอดภัยในสถานประกอบการในส่วน of คณะกรรมการ คปอ.



การดำเนินงานตามแผนงาน ประจำปี 2568

ด้านการตรวจสอบความปลอดภัย



การตรวจพื้นที่ความปลอดภัยในสถานประกอบการในส่วนของคณะกรรมการ คปอ.

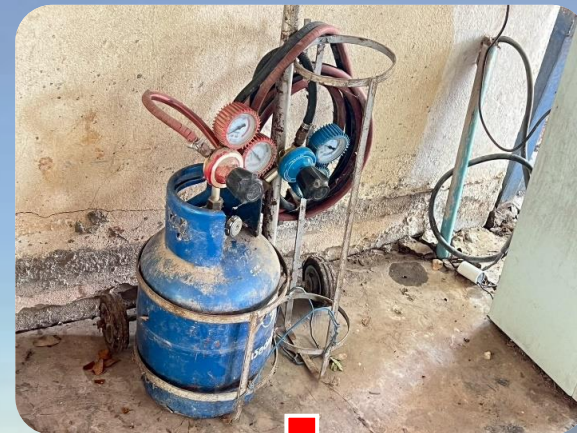

จุดเก็บ น้ำมัน
(เดิมเครื่องตัดหญ้า-เครื่องเจน)



จุดเก็บ ชุดเชื่อมแก๊ส

การดำเนินงานตามแผนงาน ประจำปี 2568

ด้านการตรวจสอบความปลอดภัย



การตรวจพื้นที่ความปลอดภัยในสถานประกอบการในส่วนของคุณะกรรมการ คปอ.



การดำเนินงานตามแผนงาน ประจำปี 2568

ด้านการตรวจสอบความปลอดภัยฯ



การตรวจความปลอดภัยในระบบป้องกันและระงับอัคคีภัย เหตุฉุกเฉิน



การดำเนินงานตามแผนงาน ประจำปี 2568

ด้านการตรวจสอบความปลอดภัย



การตรวจความปลอดภัยในระบบป้องกันและระงับอัคคีภัย เหตุฉุกเฉิน



การดำเนินงานตามแผนงาน ประจำปี 2568

ด้านโครงการส่งเสริมด้านความปลอดภัยฯ



การจัดประชาสัมพันธ์ข่าวสารด้านความปลอดภัยฯและความรู้เกี่ยวกับยาเสพติด



การดำเนินงานตามแผนงาน ประจำปี 2568

ด้านโครงการส่งเสริมด้านความปลอดภัย



การปรับปรุง/เพิ่มเติมป้ายด้านความปลอดภัยในพื้นที่



การดำเนินงานตามแผนงาน ประจำปี 2568 ด้านโครงการส่งเสริมด้านความปลอดภัย



การจัด Morning Talk ด้านความปลอดภัย



การดำเนินงานตามแผนงาน ประจำปี 2568

ด้านโครงการส่งเสริมด้านความปลอดภัยฯ



การจัด Morning Talk ด้านความปลอดภัยฯ



การดำเนินงานตามแผนงาน ประจำปี 2568

ด้านโครงการส่งเสริมด้านความปลอดภัยฯ



ปรับปรุงระบบไฟแสงสว่างในพื้นที่เพิ่มเติมในส่วนที่เหลือจากการตรวจสอบแสงสว่างประจำปี

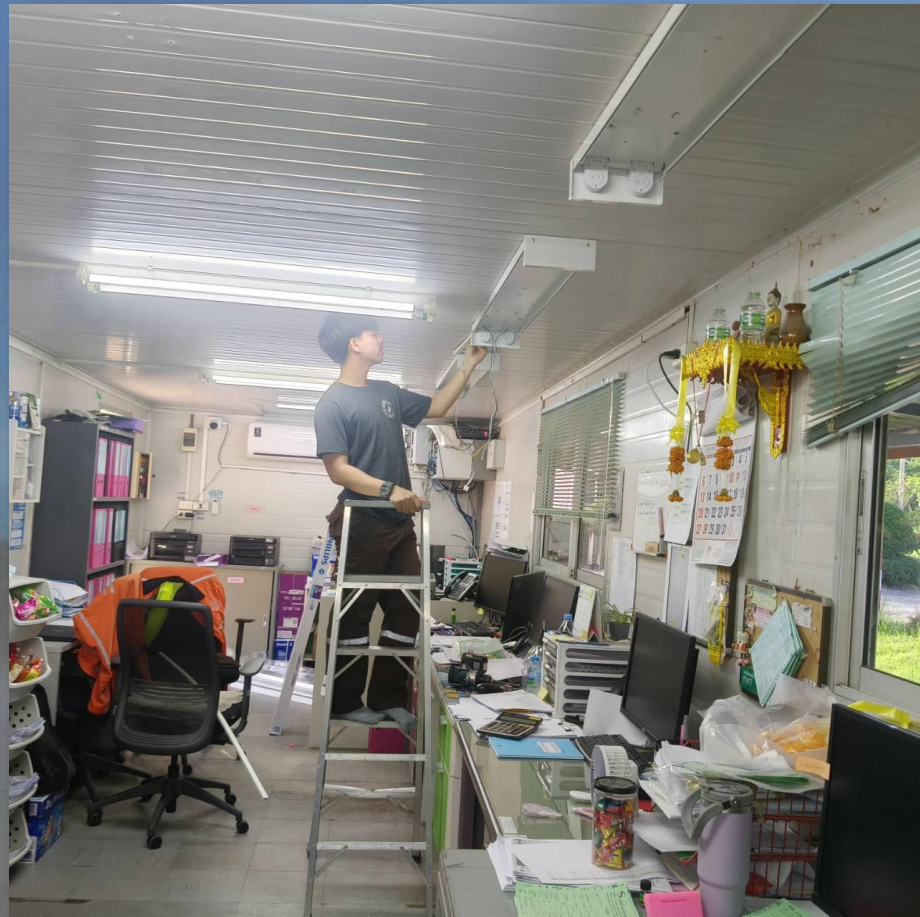

การดำเนินงานตามแผนงาน ประจำปี 2568

ด้านโครงการส่งเสริมด้านความปลอดภัย



ปรับปรุงระบบไฟแสงสว่างในพื้นที่เพิ่มเติมในส่วนที่เหลือจากการตรวจสอบแสงสว่างประจำปี



การดำเนินงานตามแผนงาน ประจำปี 2568

ด้านการเตรียมความพร้อมสำหรับภาวะฉุกเฉิน



การซ้อมแผนฉุกเฉินกรณีสารเคมีรั่วไหล ประจำปี 2568



การดำเนินงานตามแผนงาน ประจำปี 2568

ด้านการเตรียมความพร้อมสำหรับภาวะฉุกเฉิน



การซ้อมแผนฉุกเฉินอพยพหนีไฟ ประจำปี 2568



การดำเนินงานตามแผนงาน ประจำปี 2568

ด้านการเตรียมความพร้อมสำหรับภาวะฉุกเฉิน



การซ้อมแผนฉุกเฉินอพยพหนีไฟ ประจำปี 2568



กิจกรรมอื่นๆที่เกี่ยวข้องด้านความปลอดภัย



ตรวจวัดปริมาณแอลกอฮอล์พนักงานก่อนเริ่มงานและช่วงระหว่างปฏิบัติงาน



กิจกรรมอื่นๆที่เกี่ยวข้องด้านความปลอดภัย



ควบคุมตรวจสอบความปลอดภัยในการกั้นพื้นที่ในการทำงานของหน่วยเจาะ



กิจกรรมอื่นๆที่เกี่ยวข้องด้านความปลอดภัย



ตรวจสอบควบคุมการเคลื่อนย้ายเครื่องจักร



กิจกรรมอื่นๆที่เกี่ยวข้องด้านความปลอดภัย



การตรวจอุปกรณ์ประจำวันของรถขนส่งสินค้าโดยพนักงานตรวจสอบสภาพขาเข้า



กิจกรรมอื่นๆที่เกี่ยวข้องด้านความปลอดภัยฯ



ศูนย์ความปลอดภัยเข้าชี้แจงการจัดทำข้อมูลเข้าร่วมโครงการ สุขภาวะองค์กรที่ดี



กิจกรรมอื่นๆที่เกี่ยวข้องด้านความปลอดภัยฯ



กิจกรรมอบรมเสริมสร้างสุขภาพองค์กร และแรงงานให้มีความสุข



กิจกรรมอื่นๆที่เกี่ยวข้องด้านความปลอดภัย



ตรวจสอบการแต่งงานของ พชร.ที่เข้าพื้นที่เพื่อรับ
สินค้าในแต่ละจุด เพื่อให้เป็นไปตามกฎระเบียบด้าน
ความปลอดภัย ตามที่กำหนด



กิจกรรมอื่นๆที่เกี่ยวข้องด้านความปลอดภัยฯ



อบรมผู้รับเหมาวิ่งดินในพื้นที่



กิจกรรมอื่นๆที่เกี่ยวข้องด้านความปลอดภัยฯ



ตรวจหาปริมาณแอลกอฮอล์ผู้รับเหมาวิ่งดินในพื้นที่



กิจกรรมอื่นๆที่เกี่ยวข้องด้านความปลอดภัยฯ



ภาพการรับรางวัล “สถานประกอบกิจการต้นแบบ” ภายใต้ โครงการพัฒนากลไกการสร้างเสริมสุขภาวะในองค์กร



กิจกรรมอื่นๆที่เกี่ยวข้องด้านความปลอดภัยฯ



ภาพการรับรางวัลสถานประกอบการดีเด่นด้านความปลอดภัยฯระดับประเทศ ปีที่2



กระทรวงแรงงาน

ขอมอบเกียรติบัตรฉบับนี้ให้ไว้เพื่อแสดงว่า

บริษัท สหชาติเศรษฐกิจ จำกัด

ได้รับรางวัลเกียรติยศสถานประกอบการดีเด่นด้านความปลอดภัยและอาชีวอนามัย
ระดับประเทศ (Thailand Safety Award) ประจำปี พ.ศ. ๒๕๖๘ ปีที่ ๒

(นายพงศ์วิน จิรุงเรืองกิจ)
รัฐมนตรีว่าการกระทรวงแรงงาน



กิจกรรมอื่นๆที่เกี่ยวข้องด้านความปลอดภัยฯ



ภาพการรับรางวัล การเข้าร่วมแคมเปญ Safety Culture Together in the Workplace



กระทรวงแรงงาน

มอบใบประกาศเกียรติคุณเชิดชูเกียรติฉบับนี้ไว้เพื่อแสดงว่า

บริษัท สหชาติเศรษฐกิจ จำกัด

เข้าร่วมแคมเปญ Safety Culture Together in the Workplace

ตามนโยบายกระทรวงแรงงาน

ขอให้ดำรงรักษาวัฒนธรรมความปลอดภัยในสถานประกอบการไว้อย่างยั่งยืน

ให้ไว้ ณ วันที่ ๑๙ มิถุนายน ๒๕๖๘

เรือเอก 

(สาโรจน์ คมคาย)

อธิบดีกรมสวัสดิการและคุ้มครองแรงงาน

กสร.ภก.ภคภ.ป.๐๖๓๓๑/๒๕๖๘



กิจกรรมอื่นๆที่เกี่ยวข้องด้านความปลอดภัยฯ



ป้ายแสดงสถิติอุบัติเหตุ ปี2568



SAHACHART GROUP

สถิติความปลอดภัย
SAFETY FIRST



เป้าหมาย TARGET	1000000	ชั่วโมงทำงาน (MANHOUR)
สถิติที่ดีที่สุดในอดีต PAST BEST RECORD	1568832	ชั่วโมงทำงาน (MANHOUR)
สถิติปัจจุบัน CURRENCY RECORD	1027574	ชั่วโมงทำงาน (MANHOUR)
วันที่เกิดอุบัติเหตุครั้งสุดท้ายเมื่อ LAST ACCIDENT OCCURRED	19 พ.ค. 66	

11-12-2568



THANK YOU



เอกสารแนบ 10

หนังสือแต่งตั้งคณะกรรมการมวลชนสัมพันธ์



บริษัท สหชาติเศรษฐกิจ จำกัด SAHACHART SETHAKIT CO., LTD.

อาคาร 4 เจ, 29 พหลโยธิน 3 ถนนพหลโยธิน แขวงพญาไท เขตพญาไท กรุงเทพฯ 10400 (ประเทศไทย)
4J Building, 29 Phaholyothin 3, Phaholyothin Road, Phayathai, Bangkok 10400 (THAILAND)
Tel : (662) 279-6847-51 Fax : (662) 279-5707, 272-3431 Website : www.sahachartgroup.com

ประกาศแต่งตั้งคณะกรรมการมวลชนสัมพันธ์

เนื่องด้วย บริษัท สหชาติเศรษฐกิจ จำกัด ผู้ประกอบกิจการทำเหมืองแร่ยิปซัม บริเวณหมู่ 2 บ้านเหมืองแร่ ตำบลทุ่งทอง อำเภอหนองบัว จังหวัดนครสวรรค์ แปลงประทานบัตรที่ 32282/16540 ร่วมแผนผังการทำเหมืองเดียวกันกับแปลงประทานบัตรที่ 662/16541 และแปลงประทานบัตรที่ 32321/16542 มีภารกิจจกต้องดำเนินการให้สอดคล้อง ตามประกาศของกรมอุตสาหกรรมพื้นฐาน และการเหมืองแร่ เรื่อง แนวทางการบริหารจัดการกองทุนพัฒนาหมู่บ้านรอบพื้นที่เหมืองแร่ พ.ศ.2559 และประกาศกรมอุตสาหกรรมพื้นฐานและการเหมืองแร่ เรื่อง แนวทางการบริหารจัดการกองทุนเฝ้าระวัง สุขภาพชุมชนสำหรับโครงการเหมืองแร่ พ.ศ.2559 เพื่อให้การดำเนินงานของคณะกรรมการมวลชนสัมพันธ์ เป็นไปด้วยความเรียบร้อย สอดคล้องกับวัตถุประสงค์ของบริษัทฯ ที่ต้องการส่งเสริมให้ทุกภาคส่วน ที่เกี่ยวข้อง เข้ามามีส่วนร่วมในการให้ความคิดเห็น เสนอแนะการประกอบกิจการเหมืองแร่ พร้อมกับ ร่วมบริหารจัดการกองทุนพัฒนาหมู่บ้านรอบพื้นที่เหมืองแร่และกองทุนเฝ้าระวังสุขภาพชุมชน เพื่อให้บริษัทฯ และชุมชนอยู่ร่วมกันอย่างเกื้อกูล ก่อให้เกิดการพัฒนาอย่างยั่งยืน ทางบริษัทฯ จึงขอประกาศดังนี้

ข้อ 1. ให้มี “คณะกรรมการมวลชนสัมพันธ์ บริษัท สหชาติเศรษฐกิจ จำกัด” ประกอบด้วย

- | | |
|--|---------|
| 1. เจ้าอาวาสวัดสหชาติประชาธรรม หรือผู้แทน | กรรมการ |
| 2. เจ้าอาวาสวัดรังงามปทุมรักษ์ หรือผู้แทน | กรรมการ |
| 3. เจ้าอาวาสวัดทุ่งทอง หรือผู้แทน | กรรมการ |
| 4. เจ้าอาวาสวัดปัญจาดขวัญจันทาราม หรือผู้แทน | กรรมการ |
| 5. เกษตรอำเภอหนองบัว หรือผู้แทน | กรรมการ |
| 6. พัฒนาการอำเภอหนองบัว หรือผู้แทน | กรรมการ |
| 7. สาธารณสุขอำเภอหนองบัว หรือผู้แทน | กรรมการ |
| 8. ผู้อำนวยการโรงเรียนสหชาติเศรษฐกิจวิทยา หรือผู้แทน | กรรมการ |
| 9. ผู้อำนวยการโรงเรียนบ้านทุ่งทอง หรือผู้แทน | กรรมการ |
| 10. ผู้อำนวยการโรงเรียนบ้านรังงาม หรือผู้แทน | กรรมการ |
| 11. ผู้อำนวยการโรงพยาบาลส่งเสริมสุขภาพตำบลบ้านเหมืองแร่ หรือผู้แทน | กรรมการ |
| 12. ผู้อำนวยการโรงพยาบาลส่งเสริมสุขภาพตำบลบ้านหนองตู หรือผู้แทน | กรรมการ |
| 13. นายกองค์การบริหารส่วนตำบลทุ่งทอง หรือผู้แทน | กรรมการ |
| 14. ผู้ใหญ่บ้าน หมู่ 1 บ้านทุ่งทอง หรือผู้แทน | กรรมการ |
| 15. ผู้ใหญ่บ้าน หมู่ 2 บ้านเหมืองแร่ หรือผู้แทน | กรรมการ |
| 16. ผู้ใหญ่บ้าน หมู่ 4 บ้านเขาแม่แก่ หรือผู้แทน | กรรมการ |
| 17. ผู้ใหญ่บ้าน หมู่ 7 บ้านรังงาม หรือผู้แทน | กรรมการ |



บริษัท สหชาติเศรษฐกิจ จำกัด
SAHACHART SETHAKIT CO., LTD.

อาคาร 4 เจ, 29 พหลโยธิน 3 ถนนพหลโยธิน แขวงพญาไท เขตพญาไท กรุงเทพฯ 10400 (ประเทศไทย)
4J Building, 29 Phaholyothin 3, Phaholyothin Road, Phayathai, Bangkok 10400 (THAILAND)
Tel : (662) 279-6847-51 Fax : (662) 279-5707, 272-3431 Website : www.sahachartgroup.com

- | | |
|---|---------------------|
| 18. ผู้ใหญ่บ้าน หมู่ 11 บ้านสระตายน หรือผู้แทน | กรรมการ |
| 19. ผู้ใหญ่บ้าน หมู่ 13 บ้านหนองลก หรือผู้แทน | กรรมการ |
| 20. ผู้ใหญ่บ้าน หมู่ 14 บ้านสายฝน หรือผู้แทน | กรรมการ |
| 21. กำนันตำบลทุ่งทอง หรือผู้แทน | กรรมการ |
| 22. ผู้จัดการเหมืองแร่ บริษัท สหชาติเศรษฐกิจ จำกัด | กรรมการ |
| 23. หัวหน้าแผนกสิ่งแวดลอม บริษัท สหชาติเศรษฐกิจ จำกัด | กรรมการและเลขานุการ |

ข้อ 2. ให้คณะกรรมการมวลชนสัมพันธ์ บริษัท สหชาติเศรษฐกิจ จำกัด ตามข้อ 1. มีอำนาจหน้าที่และความรับผิดชอบ ดังต่อไปนี้

(1). พิจารณาให้ความเห็นชอบ แก้ไข เพิ่มเติม ระเบียบบริหารกองทุนพัฒนาหมู่บ้านรอบพื้นที่เหมืองแร่ และกองทุนเฝ้าระวังสุขภาพชุมชน เพื่อเป็นกรอบการดำเนินงานของคณะกรรมการฯ รวมทั้งแต่งตั้งผู้มีอำนาจลงนามเบิกจ่ายงบประมาณ

(2). พิจารณาให้ความเห็นชอบแผนการดำเนินกิจกรรม หรือโครงการพัฒนาหมู่บ้านรอบพื้นที่เหมืองแร่ และการเบิกจ่ายงบประมาณกองทุนพัฒนาหมู่บ้านรอบพื้นที่เหมืองแร่ และกองทุนเฝ้าระวังสุขภาพชุมชน

(3). ตรวจสอบ เสนอแนะให้ความคิดเห็นผลการดำเนินงานของกองทุนพัฒนาหมู่บ้านรอบพื้นที่เหมืองแร่ และกองทุนเฝ้าระวังสุขภาพชุมชน และรายงานผลการดำเนินงานให้กับหน่วยงานที่เกี่ยวข้องรับทราบ

(4). ประชาสัมพันธ์ข้อมูลโครงการ พร้อมทั้งตรวจสอบข้อร้องเรียนชุมชนว่าได้รับผลกระทบจากการประกอบกิจการโครงการเหมืองแร่yipซัมของบริษัท สหชาติเศรษฐกิจ จำกัด หากมีข้อร้องเรียนจากชุมชนต้องติดตามการแก้ไขให้เป็นธรรมแก่ทุกฝ่าย จนแล้วเสร็จภายในระยะเวลาที่กำหนด

(5). ดำเนินการอื่นๆ ตามที่ได้รับมอบหมาย



ประกาศ ณ วันที่ เมษายน พ.ศ.2567

(คุณโสภิตา อีระกาญจน์)

กรรมการ

บริษัท สหชาติเศรษฐกิจ จำกัด



บริษัท สหชาติเศรษฐกิจ จำกัด SAHACHART SETHAKIT CO., LTD.

อาคาร 4 เจ, 29 พหลโยธิน 3 ถนนพหลโยธิน แขวงพญาไท เขตพญาไท กรุงเทพฯ 10400 (ประเทศไทย)
4J Building, 29 Phaholyothin 3, Phaholyothin Road, Phayathai, Bangkok 10400 (THAILAND)
Tel: (662) 279-6847-51 Fax: (662) 279-5707, 272-3431 Website: www.sahachartgroup.com

ประกาศแต่งตั้งคณะกรรมการมวชนสัมพันธ์

เนื่องด้วย บริษัท สหชาติเศรษฐกิจ จำกัด ผู้ประกอบกิจการทำเหมืองแร่ยิปซัม บริเวณหมู่ 2 บ้านเหมืองแร่ ตำบลทุ่งทอง อำเภอหนองบัว จังหวัดนครสวรรค์ แปลงประทานบัตรที่ 32321/16542 ร่วมแผนผังการทำเหมืองเดียวกันกับแปลงประทานบัตรที่ 32282/16540 และแปลงประทานบัตรที่ 662/16541 มีภารกิจจกต้องดำเนินการให้สอดคล้อง ตามประกาศของกรมอุตสาหกรรมพื้นฐาน และการเหมืองแร่ เรื่อง แนวทางการบริหารจัดการกองทุนพัฒนาหมู่บ้านรอบพื้นที่เหมืองแร่ พ.ศ.2559 และประกาศกรมอุตสาหกรรมพื้นฐานและการเหมืองแร่ เรื่อง แนวทางการบริหารจัดการกองทุนเฝ้าระวัง สุขภาพชุมชนสำหรับโครงการเหมืองแร่ พ.ศ.2559 เพื่อให้การดำเนินงานของคณะกรรมการมวชนสัมพันธ์ เป็นไปด้วยความเรียบร้อย สอดคล้องกับวัตถุประสงค์ของบริษัทฯ ที่ต้องการส่งเสริมให้ทุกภาคส่วน ที่เกี่ยวข้อง เข้ามามีส่วนร่วมในการให้ความคิดเห็น เสนอแนะการประกอบกิจการเหมืองแร่ พร้อมกับ ร่วมบริหารจัดการกองทุนพัฒนาหมู่บ้านรอบพื้นที่เหมืองแร่และกองทุนเฝ้าระวังสุขภาพชุมชน เพื่อให้บริษัทฯ และชุมชนอยู่ร่วมกันอย่างเกื้อกูล ก่อให้เกิดการพัฒนาอย่างยั่งยืน ทางบริษัทฯ จึงขอประกาศดังนี้

ข้อ 1. ให้มี “คณะกรรมการมวชนสัมพันธ์ บริษัท สหชาติเศรษฐกิจ จำกัด” ประกอบด้วย

- | | |
|--|---------|
| 1. เจ้าอาวาสวัดสหชาติประชาธรรม หรือผู้แทน | กรรมการ |
| 2. เจ้าอาวาสวัดรังงามปทุมรักษ์ หรือผู้แทน | กรรมการ |
| 3. เจ้าอาวาสวัดทุ่งทอง หรือผู้แทน | กรรมการ |
| 4. เจ้าอาวาสวัดปัญจาตขวัญจันทร์าราม หรือผู้แทน | กรรมการ |
| 5. เกษตรอำเภอหนองบัว หรือผู้แทน | กรรมการ |
| 6. พัฒนาการอำเภอหนองบัว หรือผู้แทน | กรรมการ |
| 7. สาธารณสุขอำเภอหนองบัว หรือผู้แทน | กรรมการ |
| 8. ผู้อำนวยการโรงเรียนสหชาติเศรษฐกิจวิทยา หรือผู้แทน | กรรมการ |
| 9. ผู้อำนวยการโรงเรียนบ้านทุ่งทอง หรือผู้แทน | กรรมการ |
| 10. ผู้อำนวยการโรงเรียนบ้านรังงาม หรือผู้แทน | กรรมการ |
| 11. ผู้อำนวยการโรงพยาบาลส่งเสริมสุขภาพตำบลบ้านเหมืองแร่ หรือผู้แทน | กรรมการ |
| 12. ผู้อำนวยการโรงพยาบาลส่งเสริมสุขภาพตำบลบ้านหนองตู หรือผู้แทน | กรรมการ |
| 13. นายกองค์การบริหารส่วนตำบลทุ่งทอง หรือผู้แทน | กรรมการ |
| 14. ผู้ใหญ่บ้าน หมู่ 1 บ้านทุ่งทอง หรือผู้แทน | กรรมการ |
| 15. ผู้ใหญ่บ้าน หมู่ 2 บ้านเหมืองแร่ หรือผู้แทน | กรรมการ |
| 16. ผู้ใหญ่บ้าน หมู่ 4 บ้านเขาแม่แก้ว หรือผู้แทน | กรรมการ |
| 17. ผู้ใหญ่บ้าน หมู่ 7 บ้านรังงาม หรือผู้แทน | กรรมการ |



บริษัท สหชาติเศรษฐกิจ จำกัด SAHACHART SETHAKIT CO., LTD.

อาคาร 4 เอ, 29 พหลโยธิน 3 ถนนพหลโยธิน แขวงพญาไท เขตพญาไท กรุงเทพฯ 10400 (ประเทศไทย)
4J Building, 29 Phaholyothin 3, Phaholyothin Road, Phayathai, Bangkok 10400 (THAILAND)
Tel : (662) 279-6847-51 Fax : (662) 279-5707, 272-3431 Website : www.sahachartgroup.com

- | | |
|---|---------------------|
| 18. ผู้ใหญ่บ้าน หมู่ 11 บ้านสระตายน หรือผู้แทน | กรรมการ |
| 19. ผู้ใหญ่บ้าน หมู่ 13 บ้านหนองลก หรือผู้แทน | กรรมการ |
| 20. ผู้ใหญ่บ้าน หมู่ 14 บ้านสายฝน หรือผู้แทน | กรรมการ |
| 21. กำนันตำบลทุ่งทอง หรือผู้แทน | กรรมการ |
| 22. ผู้จัดการเหมืองแร่ บริษัท สหชาติเศรษฐกิจ จำกัด | กรรมการ |
| 23. หัวหน้าแผนกสิ่งแวดลอม บริษัท สหชาติเศรษฐกิจ จำกัด | กรรมการและเลขานุการ |

ข้อ 2. ให้คณะกรรมการมวลชนสัมพันธ์ บริษัท สหชาติเศรษฐกิจ จำกัด ตามข้อ 1. มีอำนาจหน้าที่และความรับผิดชอบ ดังต่อไปนี้

(1). พิจารณาให้ความเห็นชอบ แก้ไข เพิ่มเติม ระเบียบบริหารกองทุนพัฒนาหมู่บ้านรอบพื้นที่เหมืองแร่ และกองทุนเฝ้าระวังสุขภาพชุมชน เพื่อเป็นกรอบการดำเนินงานของคณะกรรมการฯ รวมทั้งแต่งตั้งผู้มีอำนาจลงนามเบิกจ่ายงบประมาณ

(2). พิจารณาให้ความเห็นชอบแผนการดำเนินกิจกรรม หรือโครงการพัฒนาหมู่บ้านรอบพื้นที่เหมืองแร่ และการเบิกจ่ายงบประมาณกองทุนพัฒนาหมู่บ้านรอบพื้นที่เหมืองแร่ และกองทุนเฝ้าระวังสุขภาพชุมชน

(3). ตรวจสอบ เสนอแนะให้ความคิดเห็นผลการดำเนินงานของกองทุนพัฒนาหมู่บ้านรอบพื้นที่เหมืองแร่ และกองทุนเฝ้าระวังสุขภาพชุมชน และรายงานผลการดำเนินงานให้กับหน่วยงานที่เกี่ยวข้องรับทราบ

(4). ประชาสัมพันธ์ข้อมูลโครงการ พร้อมทั้งตรวจสอบข้อร้องเรียนชุมชนว่าได้รับผลกระทบจากการประกอบกิจการโครงการเหมืองแร่เฝ้าระวังของ บริษัท สหชาติเศรษฐกิจ จำกัด หากมีข้อร้องเรียนจากชุมชนต้องติดตามการแก้ไขให้เป็นธรรมแก่ทุกฝ่าย จนแล้วเสร็จภายในระยะเวลาที่กำหนด

(5). ดำเนินการอื่นๆ ตามที่ได้รับมอบหมาย



ประกาศ ณ วันที่ เมษายน พ.ศ.2567

(คุณโสภิตา อีระกาญจน์)

กรรมการ

บริษัท สหชาติเศรษฐกิจ จำกัด



บริษัท สหชาติเศรษฐกิจ จำกัด SAHACHART SETHAKIT CO., LTD.

อาคาร 4 เจ, 29 พหลโยธิน 3 ถนนพหลโยธิน แขวงพญาไท เขตพญาไท กรุงเทพฯ 10400 (ประเทศไทย)

4J Building, 29 Phaholyothin 3, Phaholyothin Road, Phayathai, Bangkok 10400 (THAILAND)

Tel : (662) 279-6847-51 Fax : (662) 279-5707, 272-3431 Website : www.sahachartgroup.com

ประกาศแต่งตั้งคณะกรรมการมวชนสัมพันธ์

เนื่องด้วย บริษัท สหชาติเศรษฐกิจ จำกัด ผู้ประกอบกิจการทำเหมืองแร่ยิปซัม บริเวณหมู่ 2 บ้านเหมืองแร่ ตำบลทุ่งทอง อำเภอหนองบัว จังหวัดนครสวรรค์ แปลงประทานบัตรที่ 662/16541 ร่วมแผนผังการทำเหมืองเดียวกันกับแปลงประทานบัตรที่ 32282/16540 และแปลงประทานบัตรที่ 32321/16542 มีภารกิจจกต้องดำเนินการให้สอดคล้อง ตามประกาศของกรมอุตสาหกรรมพื้นฐาน และการเหมืองแร่ เรื่อง แนวทางการบริหารจัดการกองทุนพัฒนาหมู่บ้านรอบพื้นที่เหมืองแร่ พ.ศ.2559 และประกาศกรมอุตสาหกรรมพื้นฐานและการเหมืองแร่ เรื่อง แนวทางการบริหารจัดการกองทุนเฝ้าระวัง สุขภาพชุมชนสำหรับโครงการเหมืองแร่ พ.ศ.2559 เพื่อให้การดำเนินงานของคณะกรรมการมวชนสัมพันธ์ เป็นไปด้วยความเรียบร้อย สอดคล้องกับวัตถุประสงค์ของบริษัทฯ ที่ต้องการส่งเสริมให้ทุกภาคส่วน ที่เกี่ยวข้อง เข้ามามีส่วนร่วมในการให้ความคิดเห็น เสนอแนะการประกอบกิจการเหมืองแร่ พร้อมกับ ร่วมบริหารจัดการกองทุนพัฒนาหมู่บ้านรอบพื้นที่เหมืองแร่และกองทุนเฝ้าระวังสุขภาพชุมชน เพื่อให้บริษัทฯ และชุมชนอยู่ร่วมกันอย่างเกื้อกูล ก่อให้เกิดการพัฒนาอย่างยั่งยืน ทางบริษัทฯ จึงขอประกาศดังนี้

ข้อ 1. ให้มี “คณะกรรมการมวชนสัมพันธ์ บริษัท สหชาติเศรษฐกิจ จำกัด” ประกอบด้วย

- | | |
|--|---------|
| 1. เจ้าอาวาสวัดสหชาติประชาธรรม หรือผู้แทน | กรรมการ |
| 2. เจ้าอาวาสวัดรังงามปทุมรักษ์ หรือผู้แทน | กรรมการ |
| 3. เจ้าอาวาสวัดทุ่งทอง หรือผู้แทน | กรรมการ |
| 4. เจ้าอาวาสวัดปัญจาดขวัญจันทาราม หรือผู้แทน | กรรมการ |
| 5. เกษตรอำเภอหนองบัว หรือผู้แทน | กรรมการ |
| 6. พัฒนาการอำเภอหนองบัว หรือผู้แทน | กรรมการ |
| 7. สาธารณสุขอำเภอหนองบัว หรือผู้แทน | กรรมการ |
| 8. ผู้อำนวยการโรงเรียนสหชาติเศรษฐกิจวิทยา หรือผู้แทน | กรรมการ |
| 9. ผู้อำนวยการโรงเรียนบ้านทุ่งทอง หรือผู้แทน | กรรมการ |
| 10. ผู้อำนวยการโรงเรียนบ้านรังงาม หรือผู้แทน | กรรมการ |
| 11. ผู้อำนวยการโรงพยาบาลส่งเสริมสุขภาพตำบลบ้านเหมืองแร่ หรือผู้แทน | กรรมการ |
| 12. ผู้อำนวยการโรงพยาบาลส่งเสริมสุขภาพตำบลบ้านหนองคู หรือผู้แทน | กรรมการ |
| 13. นายกองค์การบริหารส่วนตำบลทุ่งทอง หรือผู้แทน | กรรมการ |
| 14. ผู้ใหญ่บ้าน หมู่ 1 บ้านทุ่งทอง หรือผู้แทน | กรรมการ |
| 15. ผู้ใหญ่บ้าน หมู่ 2 บ้านเหมืองแร่ หรือผู้แทน | กรรมการ |
| 16. ผู้ใหญ่บ้าน หมู่ 4 บ้านเขาแม่แก่ หรือผู้แทน | กรรมการ |
| 17. ผู้ใหญ่บ้าน หมู่ 7 บ้านรังงาม หรือผู้แทน | กรรมการ |



บริษัท สหชาติเศรษฐกิจ จำกัด
SAHACHART SETHAKIT CO., LTD.

อาคาร 4 เจ, 29 พหลโยธิน 3 ถนนพหลโยธิน แขวงพญาไท เขตพญาไท กรุงเทพฯ 10400 (ประเทศไทย)
4J Building, 29 Phaholyothin 3, Phaholyothin Road, Phayathai, Bangkok 10400 (THAILAND)
Tel : (662) 279-6847-51 Fax : (662) 279-5707, 272-3431 Website : www.sahachartgroup.com

- | | |
|---|---------------------|
| 18. ผู้ใหญ่บ้าน หมู่ 11 บ้านสระต่ายม หรือผู้แทน | กรรมการ |
| 19. ผู้ใหญ่บ้าน หมู่ 13 บ้านหนองลก หรือผู้แทน | กรรมการ |
| 20. ผู้ใหญ่บ้าน หมู่ 14 บ้านสายฝน หรือผู้แทน | กรรมการ |
| 21. กำนันตำบลทุ่งทอง หรือผู้แทน | กรรมการ |
| 22. ผู้จัดการเหมืองแร่ บริษัท สหชาติเศรษฐกิจ จำกัด | กรรมการ |
| 23. หัวหน้าแผนกสิ่งแวดลอม บริษัท สหชาติเศรษฐกิจ จำกัด | กรรมการและเลขานุการ |

ข้อ 2. ให้คณะกรรมการมวชนสัมพันธ์ บริษัท สหชาติเศรษฐกิจ จำกัด ตามข้อ 1. มีอำนาจหน้าที่และความรับผิดชอบ ดังต่อไปนี้

(1). พิจารณาให้ความเห็นชอบ แก้ไข เพิ่มเติม ระเบียบบริหารกองทุนพัฒนาหมู่บ้านรอบพื้นที่เหมืองแร่ และกองทุนเฝ้าระวังสุขภาพชุมชน เพื่อเป็นกรอบการดำเนินงานของคณะกรรมการฯ รวมทั้งแต่งตั้งผู้มีอำนาจลงนามเบิกจ่ายงบประมาณ

(2). พิจารณาให้ความเห็นชอบแผนการดำเนินกิจกรรม หรือโครงการพัฒนาหมู่บ้านรอบพื้นที่เหมืองแร่ และการเบิกจ่ายงบประมาณกองทุนพัฒนาหมู่บ้านรอบพื้นที่เหมืองแร่ และกองทุนเฝ้าระวังสุขภาพชุมชน

(3). ตรวจสอบ เสนอแนะให้ความคิดเห็นผลการดำเนินงานของกองทุนพัฒนาหมู่บ้านรอบพื้นที่เหมืองแร่ และกองทุนเฝ้าระวังสุขภาพชุมชน และรายงานผลการดำเนินงานให้กับหน่วยงานที่เกี่ยวข้องรับทราบ

(4). ประชาสัมพันธ์ข้อมูลโครงการ พร้อมทั้งตรวจสอบข้อร้องเรียนชุมชนว่าได้รับผลกระทบจากการประกอบกิจการโครงการเหมืองแร่yipซัมของบริษัท สหชาติเศรษฐกิจ จำกัด หากมีข้อร้องเรียนจากชุมชนต้องติดตามการแก้ไขให้เป็นธรรมแก่ทุกฝ่าย จนแล้วเสร็จภายในระยะเวลาที่กำหนด

(5). ดำเนินการอื่นๆ ตามที่ได้รับมอบหมาย



ประกาศ ณ วันที่ เมษายน พ.ศ.2567

(คุณโสภิตา ชีระกาญจน์)

กรรมการ

บริษัท สหชาติเศรษฐกิจ จำกัด